

1 PLANTA BAIXA
ESCALA 1:100

2 COBERTURA
ESCALA 1:100

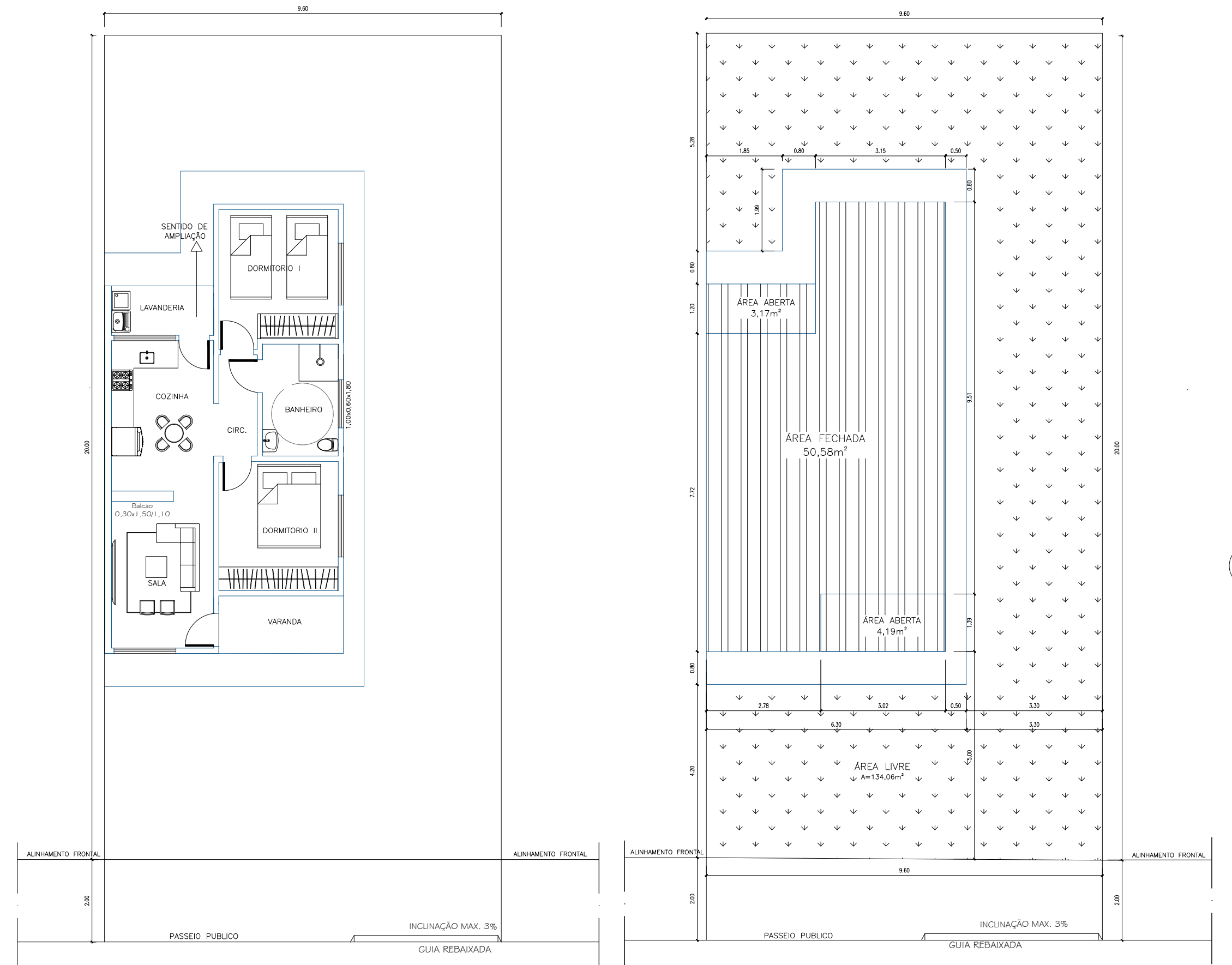

3 LAYOUT
ESCALA 1:100

4 IMPLANTAÇÃO
ESCALA 1:100

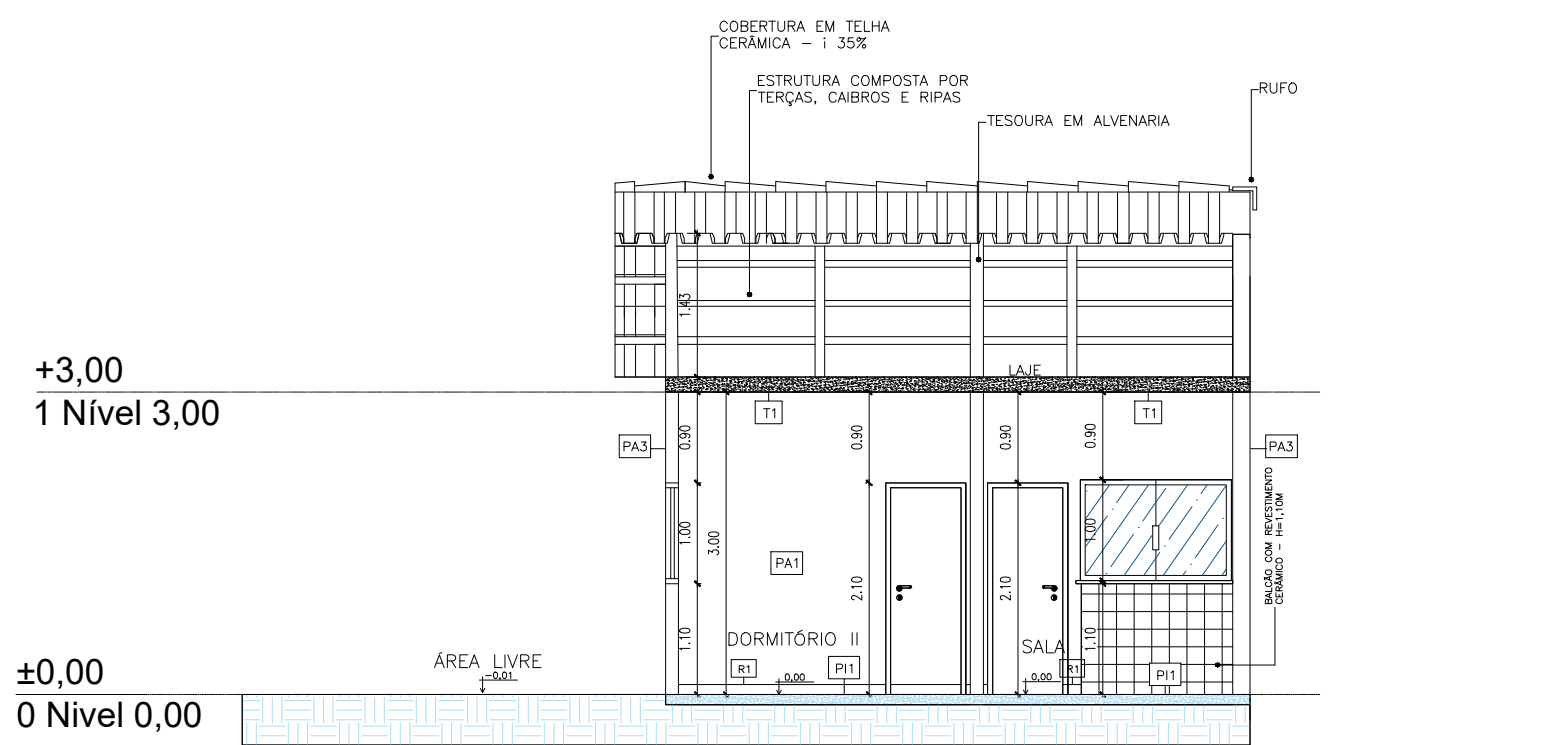

5 CORTE A-A
ESCALA 1:75

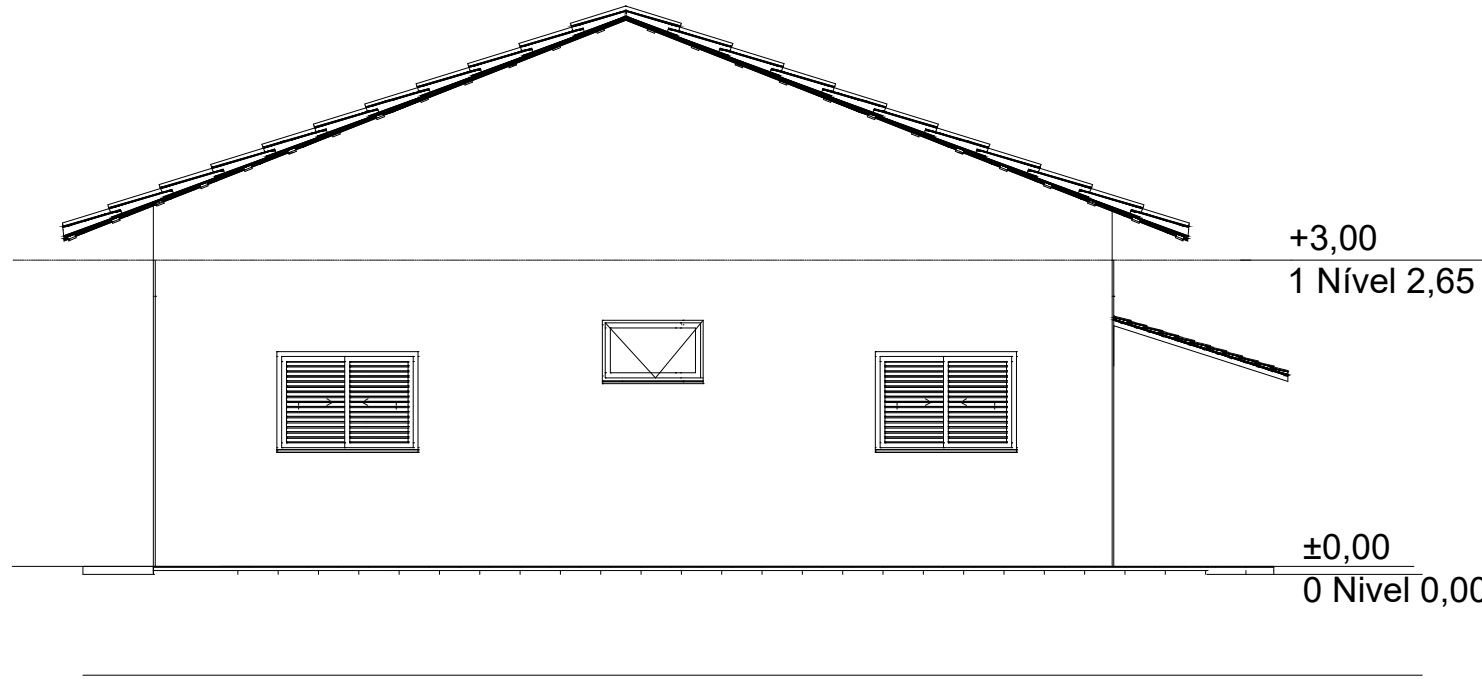

7 ELEVÇÃO DIREITA
ESCALA 1:75

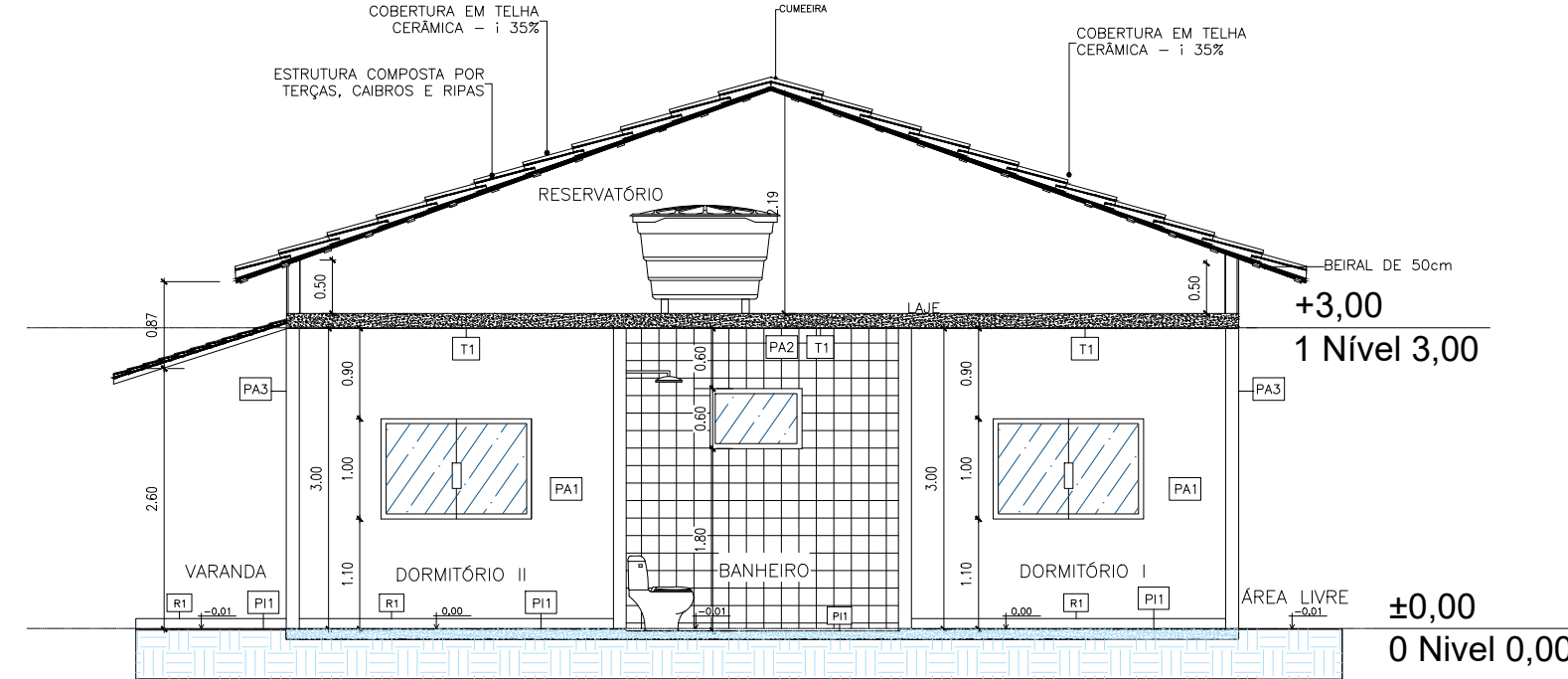

6 CORTE B-B
ESCALA 1:75

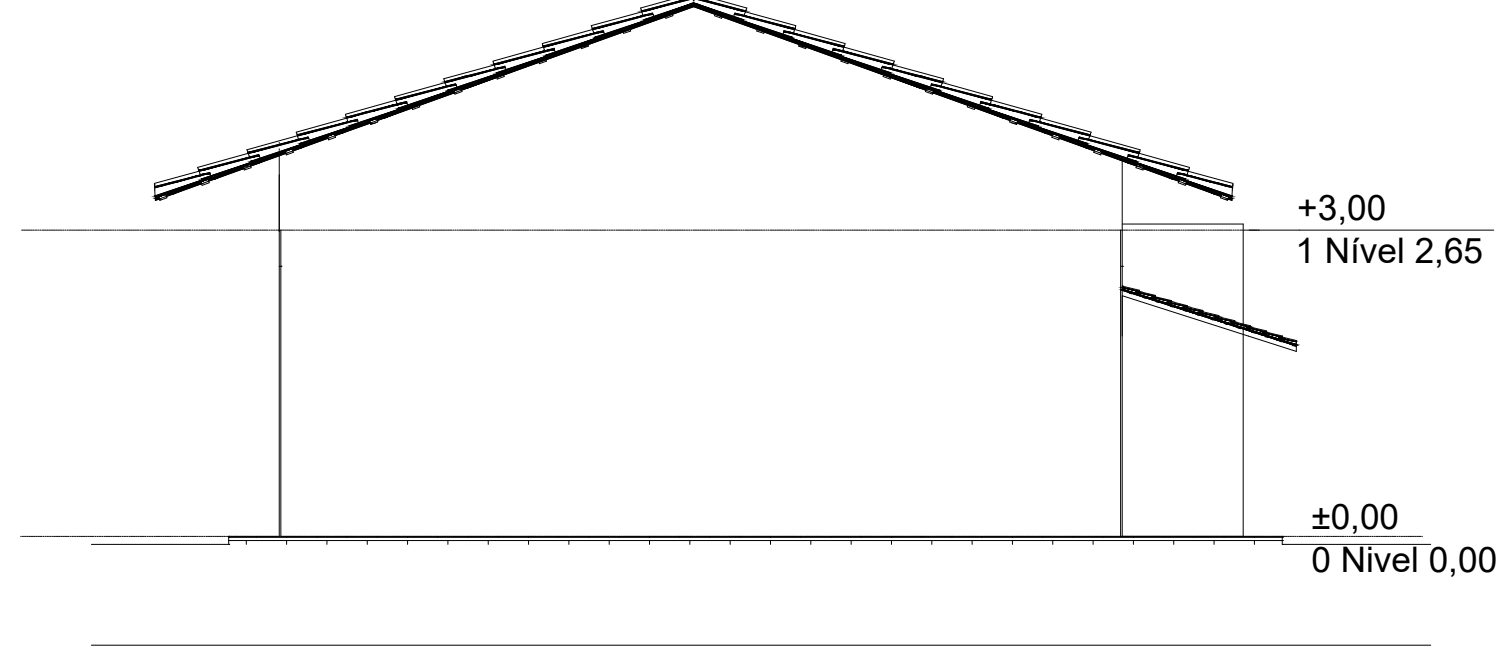

8 ELEVÇÃO ESQUERDA
ESCALA 1:75

LEGENDA

- ÁREA DE PROJEÇÃO DA EDIFICAÇÃO: 57,94m²
- ÁREA PERMEÁVEL: 134,06m²

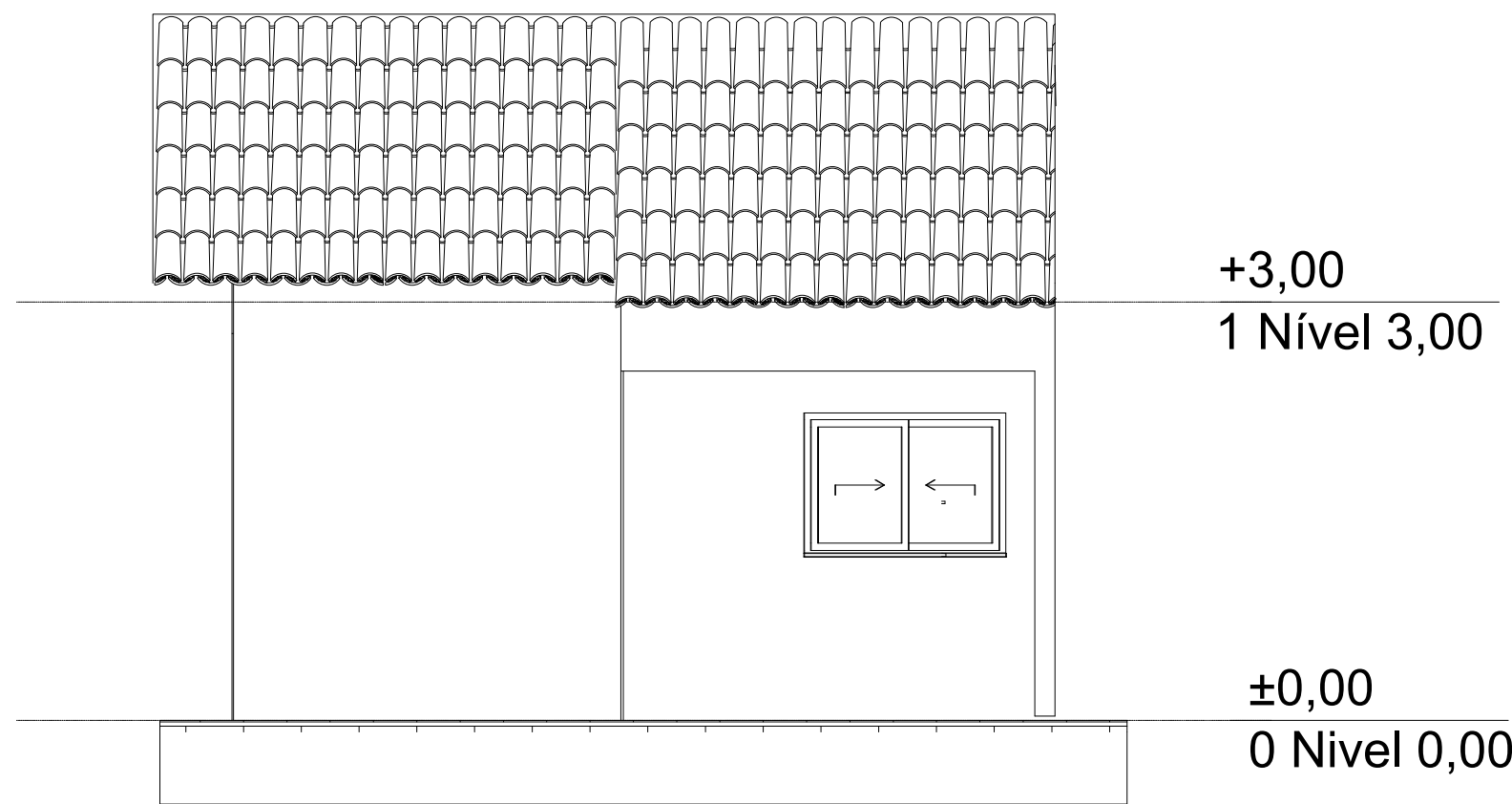

9 ELEVÇÃO FRONTAL
ESCALA 1:50

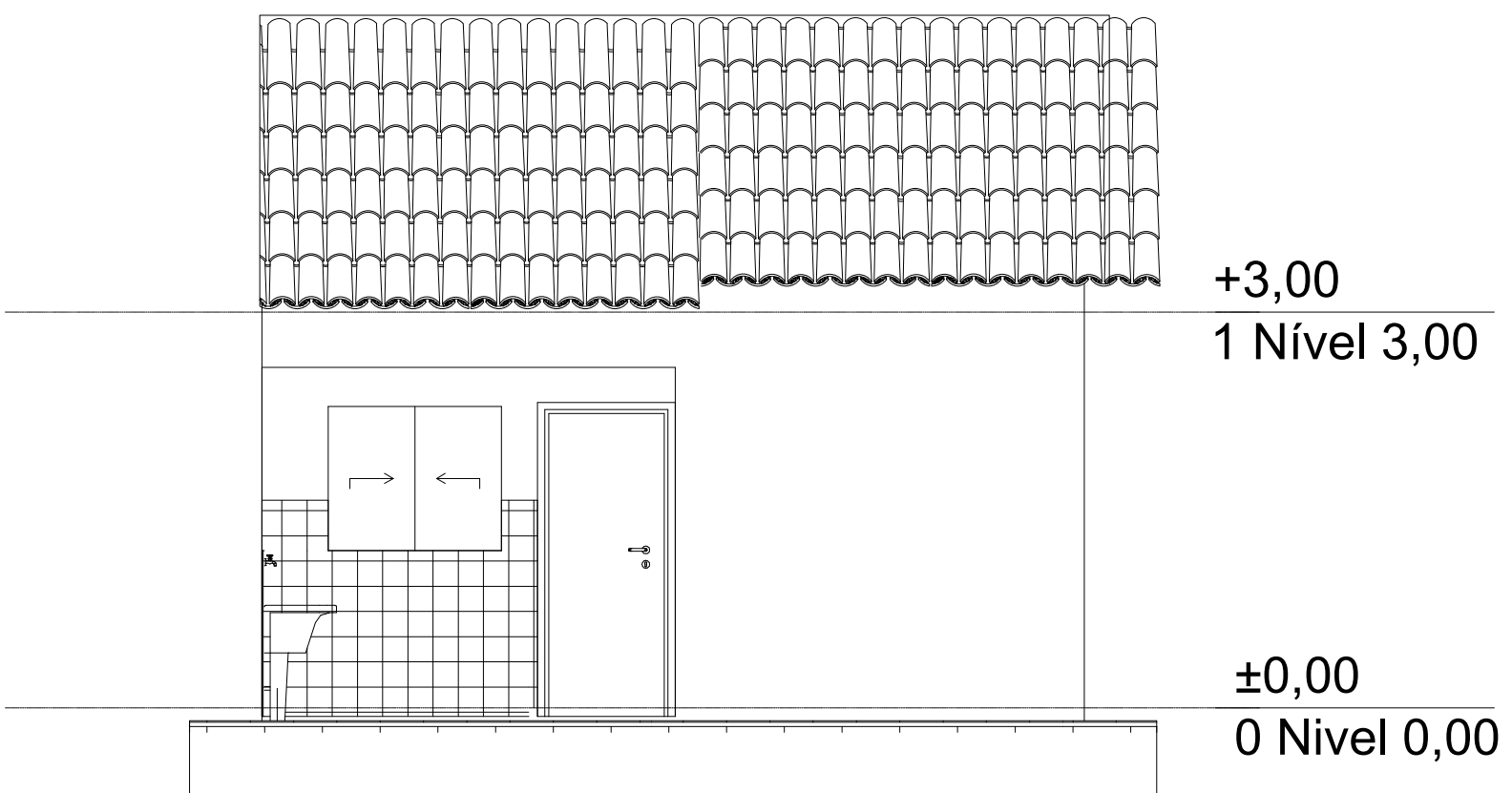

10 ELEVÇÃO POSTERIOR
ESCALA 1:50

ID.		LEGENDA		DESCRIÇÃO	
		ALVENARIA DE VEDAÇÃO DE TIJOLO CERÂMICO, ESPESURA FINAL DA PAREDE 13cm			
		ESPECIFICAÇÕES PORTAS			
COD.	DETALHES QUANTO	TIPO/QUANT.	ACABAMENTO		QTD.
P1	ABRIR - LAM. FOLIA	PORTA DE MADEIRA DE 121 C/2 PINTURA SEM-OCIA (VEVE OU MADEIRA EM TINTA TRANSCENTE INCLUIRE ARRETES E GUARNIÇÕES)			5
		ESPECIFICAÇÕES ANELOS			
COD.	DESCRIÇÃO (QUANTIDADE)	TIPO	VIGRO	ACABAMENTO	
J1	150x100/110	VENEZIANA	PERFITE EM ALUMINIO COM PINTURA ELETROSTÁTICA		02
J2	150x100/110	BLINDEX	PERFITE EM ALUMINIO COM PINTURA ELETROSTÁTICA		
J3	100x40/180	BLINDEX	PERFITE EM ALUMINIO COM PINTURA ELETROSTÁTICA		01
DESCRIÇÕES:					
PORTA CHAPA "14" - 60x80 / ALÇAPÃO / INCLUSIVE PINTURA E INSTALAÇÃO					
ESPECIFICAÇÕES REVESTIMENTOS					
PAREDE - P1 - TETO - T1 - PISO - P2					
TETO					
T1: LAJE COM PINTURA EM TINTA LATEX, ACRILICA, APLICADA SOBRE LIXAMENTO DE MASSA LATEX, NA COR BRANCO GELCO, REF.: SANNINI, OU EQUIVALENTE.					
PAREDE					
PA1: PAREDES INTERNAS COM PINTURA EM TINTA LATEX, ACRILICA, APLICADA SOBRE LIXAMENTO DE MASSA LATEX, NA COR BRANCO GELCO, REF.: SANNINI, OU EQUIVALENTE.					
PA2: PAREDES REVESTIDAS COM CERÂMICA 20x20cm, COR À DEFINIR - REF.: LUMINE OU EQUIVALENTE - C/2 REJANTE EM MATERIAL EPDM NA COR CINZA CLARO					
PA3: PAREDES EXTERNAS COM PINTURA EM TINTA LATEX, ACRILICA, NA COR BRANCO GELCO, REF.: SANNINI, OU EQUIVALENTE.					
PISO					
P1: PORCELANATO 60x60cm - COM PLACA TIPO ESMALTADA / REJANTE EM MATERIAL EPDM NA COR CINZA CLARO					
P2: PISO EM CONCRETO 20cm PREPARO MECÂNICO ESPESURA 7cm					
ACAPÉ					
R1: PORCELANATO ESPECIFICADO PARA O PISO (P1), COM ALTURA DE 10cm					
SOLERA					
S0: MARMORE, ESPESURA DE 2cm, FACES APARENTES POLIDAS C/2 CORNAMENTO IGUAL AO VÃO DE PASSAGEM E LARGURA IGUAL A ESPESURA DA PAREDE					
QUADRO DE ÁREAS DOS AMBIENTES					
AMBIENTES					ÁREA (m²)
01	SALA				8,76
02	COZINHA				9,03
03	DORMITÓRIO I				9,31
04	DORMITÓRIO II				9,07
05	BANHEIRO				3,86
06	CIRCULAÇÃO				2,26
07	LAVANDERIA				2,96
08	VARANDA				4,19
SOMA DAS ÁREAS					49,44m²

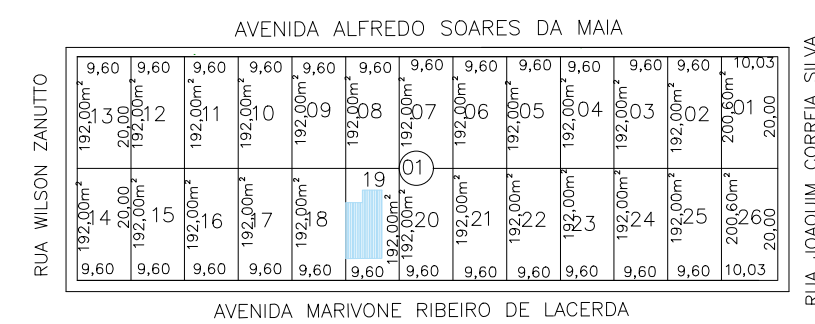

11 SITUAÇÃO
ESCALA / SEM



PROJETO ARQUITETÔNICO

PREFEITURA MUNICIPAL DE LIMEIRA DO OESTE
Estado de Minas Gerais
ADM. 2025/2028

CONSTRUÇÃO DE UNIDADES HABITACIONAIS EM ÁREAS URBANAS COM RECURSOS DO FUNDO NACIONAL DE HABITAÇÃO DE INTERESSE SOCIAL - FNHIS SUB 50 - PROJETO BÁSICO
OBRA:

AVENIDA MARIVONE RIBEIRO DE LACERDA Nº 75, LOTE 19, QUADRA 01
BAIRRO: PREFEITO HONÓRIO JOSÉ DE LACERDA
LOCAL:

MUNICÍPIO DE LIMEIRA DO OESTE -MG / COMARCA DE ITURAMA - MG
MUNICÍPIO/CIDADE:

DESENHO:

ROBERTA RODRIGUES

ESCALAS:

INDICADAS

DATA:

SETEMBRO/2025

FOLHA:

01 / 01

CONTEÚDO:

- PLANTA BAIXA
- COBERTURA
- LAYOUT
- IMPLANTAÇÃO
- CORTE A-A
- CORTE B-B
- ELEVÇÃO ESQUERDA
- ELEVÇÃO DIREITA
- ELEVÇÃO FRONTAL
- ELEVÇÃO POSTERIOR
- SITUAÇÃO

RESUMO DE ÁREAS

ÁREA TOTAL DO TERRENO: 192,00m²

ÁREA LIVRE : 134,06m²

ÁREA TOTAL CONSTRUÍDA FECHADA: 50,58m²

ÁREA TOTAL CONSTRUÍDA ABERTA: 7,36m²

ÁREA TOTAL CONSTRUÍDA: 57,94m²

APROVAÇÕES:

ASSINATURAS:

PREFEITO DO MUNICÍPIO
LEANDRO DE SOUZA CARVALHO

SECRETÁRIO MUNICIPAL DE OBRAS E SERVIÇOS PÚBLICOS
MOISES DE OLIVEIRA TEX

RESPONSÁVEL TÉCNICA - Arquiteta e Urbanista
ROBERTA SURIANO RODRIGUES DE ALMEIDA
CAU: A268668-5